ЗАПЧАСТИ - 120L, **240V**

RU-28.11.18

ПОЗ. №	ОПИСАНИЕ	№ ЗАПЧАСТИ
1 *	Пылеуловитель	120.001DL
2	Решетчатая крышка (петли 100 мм)	120.002
3	Барабан мешалки в компл. с задвижкой, в сборе	120.003
3 R	Резиновая полоса для решетчатой крышки	120.003R
4	Рама, в комплекте с колесами	120.004
4 B	Стойка для ведра	120.004B
4 F	Рама, передняя часть, u-образная	120.004F
4 L	Рама, передняя часть, левая сторона	120.004L
4 R	Рама, передняя часть, правая сторона	120.004R
4 T	Рама, верхняя/задняя часть	120.004T
5	Колесо для загрузки (1 шт.), 80 мм, без болта	120.005
5 B	Болт (1 шт.) для колеса для загрузки диам. 80 мм	120.005B
6	Колесо (1 шт.), 300 мм, без болта	120.006
6 B	Болт (1 шт.) для колеса диам. 300 мм	120.006B
6 W	Шайба (1 шт.) для колеса диам. 300 мм	120.006W
7	Задвижка мешалки в компл. с болтом	120.007
8	Выключатель 9,5 А с тепловым автоматом защиты	120.008
8 E	Защитный выключатель рядом с решетчатой крышкой	120.008E
8 K	Кассета для защитного выключателя, в сборе	120.008K
8 K1	Элемент защитного выключателя, гнутая металлическая деталь	120.008K1
8 K2	Элемент защитного выключателя, скрученная металлическая деталь.	120.008K2
8 K3	Элемент защитного выключателя, резиновая деталь	120.008K3
9	Рычаг мешалки (1 шт.), боковая сторона	120.009
10	Рычаг мешалки (1 шт.), боковая сторона основания	120.010
11	Рычаг мешалки (1 шт.), скребок	120.011
12	Ведущий вал	120.012
12 A	Пружинные штифты, полный комплект из 4 шт., вкл. фиксатор	120.012A
13	Редукторный электродвигатель 1,1 кВт, 30 об/мин, 240 В	120.013
13 G	- Только редуктор	120.013G
13 M	- Только электродвигатель	120.013M
14	Пусковой конденсатор 125 мкФ	120.014
15	Рабочий конденсатор 40 мкФ	120.015
16	Фазный конденсатор 20 мкФ	120.016
17 B	Телескопическая опора (1 шт.), задняя	120.017B
17 L	Телескопическая опора (1 шт.), передняя левая	120.017L
17 R	Телескопическая опора (1 шт.), передняя правая	120.017R
17 SB	Болт с гайкой (1 комплект) для телескопической опоры (1 шт.)	120.017SB
19	Защитная решетка рядом с задвижкой мешалки	120.019
20 *	Рычаги мешалки с резиновыми деталями, 3 шт., полный комплект	120.020
20 A*	Рычаги мешалки с резиновыми деталями, 3 шт., без поперечного соединения..	120.020A
21 *	Резина (замена, комплектация)	120.021
21 A*	Резина (комплект для замены, только лезвия)	120.021A
21 B*	Резина (комплект для замены, только для крестовины)	120.021B
23	Рычаги мешалки, 4 шт., полный комплект	120.023
23 A	Рычаги мешалки, 4 шт., без поперечного соединения	120.023A
24	Рычаг смесителя (1 шт.), Боковой	120.024
25	Рычаг смесителя (1 шт.), Боковое основание	120.025
26	Рычаг смесителя (1 шт.), Грабли	120.026
24 A	Лопатка смесителя, сталь, боковая	120.024A
25 A	Лезвие смесителя, сталь, боковое основание	120.025A
26 A	Лопасть миксера, сталь, грабли	120.026A
27	Лопасти миксера, сталь, комплект 4 шт..	120.027
30	Желоб для выгрузки (в компл. с гайками)	120.030
44	Поперечное соединение для рычагов мешалки, сталь	120.044
47 *	Поперечное соединения для рычагов мешалки, резина	120.047
51 *	Кронштейн для лопасти мешалки, резина, скребок	120.051
52 *	Кронштейн для лопасти мешалки, резина, боковая сторона основания	120.052
53 *	Кронштейн для лопасти мешалки, резина, боковая сторона	120.053

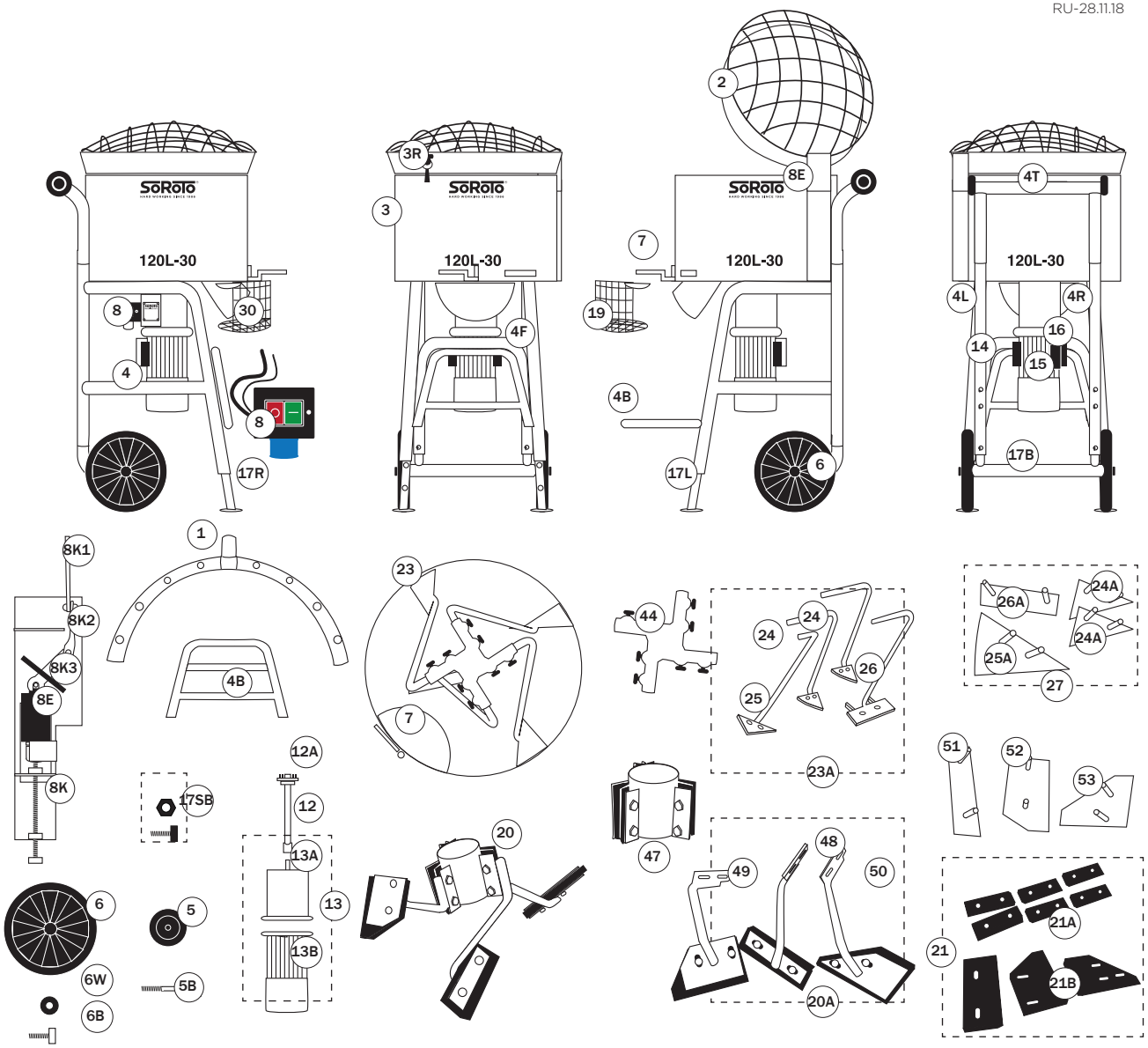

* ДОПОЛНИТЕЛЬНОЕ / ДОПОЛНИТЕЛЬНОЕ ОБОРУДОВАНИЕ